



Schiedsrichter-Sonderbericht

1. Angaben zum Spiel:

Spielbericht Nr.		<input type="checkbox"/> Kreisliga A	<input type="checkbox"/> Herren
		<input type="checkbox"/> Kreisliga B	<input type="checkbox"/> Frauen
Datum:		<input type="checkbox"/> Kreisliga C	<input type="checkbox"/> A-Junioren
		<input type="checkbox"/> Kreisliga D	<input type="checkbox"/> B-Junioren
Spielbeginn:	Uhr	<input type="checkbox"/> Kreispokal	<input type="checkbox"/> C-Junioren
		<input type="checkbox"/> Freundschaftsspiel	<input type="checkbox"/> D-Junioren
Spielende:	Uhr	<input type="checkbox"/> Feld-Turnier	<input type="checkbox"/> B-Juniorinnen
		<input type="checkbox"/> Hallen-Turnier	<input type="checkbox"/> Alte-Herren
Spielort:		Sportplatz:	
Platzverein:		Gastverein:	
	-		
Ergebnis:	:	:	:
	Reguläre Spielzeit	Halbzeit	Verlängerung
			Strafstoßschießen

2. Angaben zu den Schiedsrichtern:

	Name, Vorname	PLZ	Wohnort	Straße
SR:				
SRA1:				
SRA2:				

3. Gründe für den Sonderbericht:

- Spielabbruch
- Feldverweise
- Verhalten von Trainern und/oder anderen Vereinsverantwortlichen
- Verhalten von Zuschauern
- Vorkommnisse nach Spielende bzw. nach Verlassen des Spielfeldes
- Sonstiges:



4. Beschuldigte Personen:

Name, Vorname

Verein

Pass-Nummer/Funktion

5. Zeugen:

Name, Vorname

Anschrift oder Verein mit Funktion

6. Ausführliche Beschreibung:



7. Skizze (SR, Ass Stellung, Tatort):

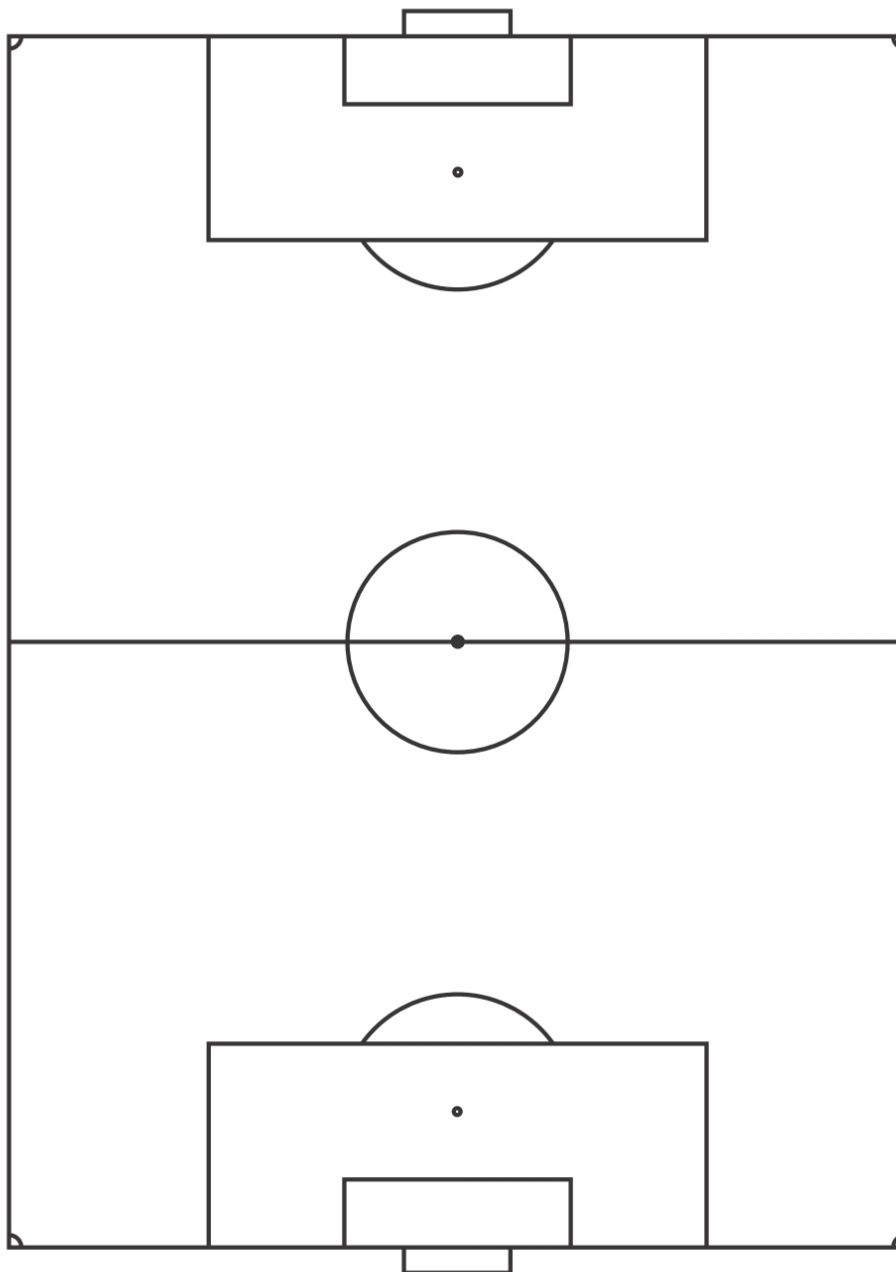

Datum, Unterschrift



Merkblatt zu Punkt 6 Beschreibung

1. Bei mehreren Ereignissen untergliedern:

1. Feldverweis gegen den Spieler Musterman, Max (SV Musterdorf 09)

Text...

2. Verweis des Trainers Mustermann, Peter (SV Musterdorf 09) aus dem Innenraum

Text...

2. Nach Möglichkeit folgende Punkte immer benennen:

- Spielminute
- Spielstand bei Vorfall
- Ort des Geschehens
- Standort des SR
- Was ist geschehen?
- Dauer der Unterbrechung
- Persönliche Strafen
- bei Strafstoß: verwandelt oder nicht?
- Bei Beleidigung genauer Wortlaut angeben
- bei Tätlichkeit/groben Foulspiel: Konnte verletzter Spieler das Spiel fortsetzen?
- Bei Spielabbruch: Spielverlauf vor dem Abbruch; Vorverhalten der beteiligten Personen
- Wie wurde das Spiel fortgesetzt?
-

3. Neutrale Schilderung ohne jegliche Wertung:

- **Nicht:** Der Spieler ... beleidigte mich mit den Worten...
Sondern: Der Spieler sagt zu mir ...
- **Nicht:** Der Spieler ... begann in der 23. Minute eine Tätlichkeit gegen ...
Sondern: Der Spieler schlug in der 23. Minute ... mit der flachen Hand ins Gesicht.

Bitte unbedingt auf Rechtschreibung und Grammatik überprüfen!!!

Bitte bei Unsicherheiten Rücksprache mit dem Schiedsrichterausschuss halten!